

HINDRINGER

Tjek for ledninger, master og andre hindringer
Informér helikopteren via SINE-radio

! OBS løse genstande

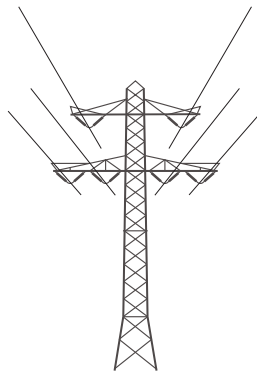
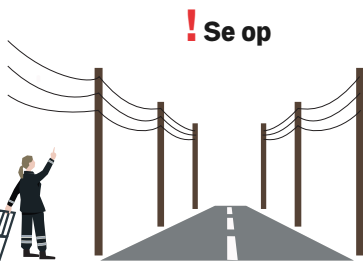

LANDINGSOMRÅDE

! Vent til rotor er stoppet. Følg besætningens anvisning

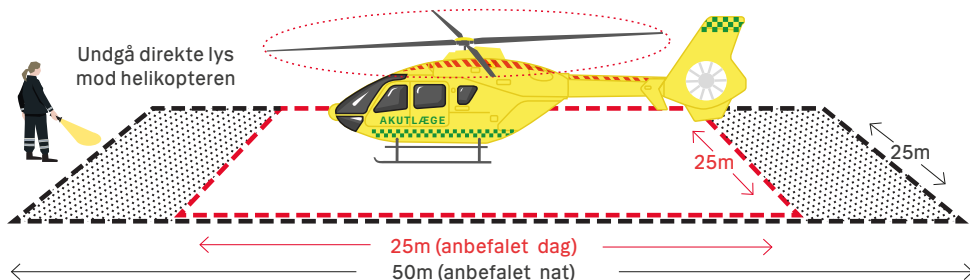

Brug gerne katastrofeblink om natten

KØRSEL

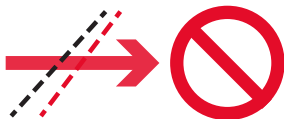

**AL KØRSEL I
LANDINGSOMRÅDE
STRENGT
FORBUDT**

- gælder også udrykningskøretøjer

FOR MERE INFO:

www.akutlaegehelikopter.dk/for-fagfolk



midt
regionmidtjylland

Region Syddanmark

Region Hovedstaden

REGION SJE L L A N D

11 REGION NORDJYLLAND

Version: 1.0