

## HINDRINGER

Tjek for ledninger, master og andre hindringer  
Informér helikopteren via SINE-radio

**! OBS løse genstande**

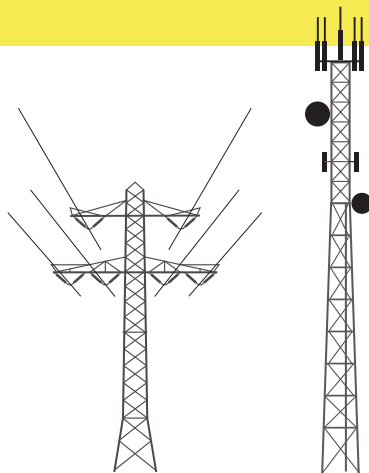

## LANDINGSOMRÅDE

**! Vent til rotor er stoppet. Følg besætningens anvisning**

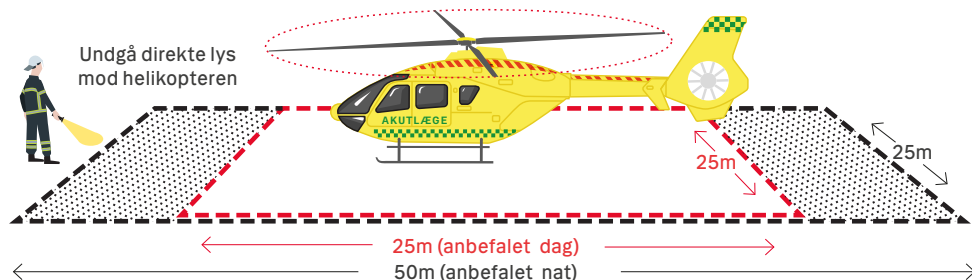

**Brug gerne katastrofeblink om natten**

## KØRSEL

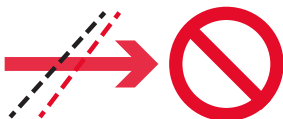

**AL KØRSEL I  
LANDINGSOMRÅDE  
STRENGT  
FORBUDT**

- gælder også udrykningskøretøjer

**FOR MERE INFO:**

[www.akutlaegehelikopter.dk/for-fagfolk](http://www.akutlaegehelikopter.dk/for-fagfolk)



**midt**  
regionmidtjylland

**Region Syddanmark**

**Region Hovedstaden**

**REGION SJE L L A N D**

**11** REGION NORDJYLLAND

Version: 1.0